



Verder dan werk
Spoor twee & Arbeidsdeskundig onderzoek

MATCH
VERM^oGEN

BEST
MATCH
REINTEGRATIE B.V.



Van arbeidsongeschiktheid naar arbeidvermogen

1) Arbeidsdeskundig onderzoek

2) Re-integratietraject spoor 1, 2 en 3 / oplossing

Expertise -1 tot 12 jaar arbeidsongeschiktheid, Altijd vrijblijvend advies en Extra vrijblijvende tools via onze software

MATCH
VERMOGEN

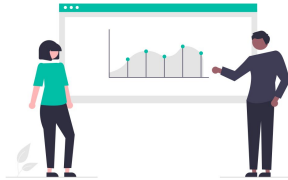

1) Onderzoek: Wettelijke onderzoeken/Preventie
Pensioen/Vervroegde IVA/Mobiliteit

BEST
MATCH
REINTEGRATIE B.V.

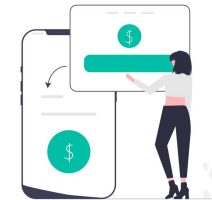

2) Werk, inkomen, zingeving: Een passende oplossing in Spoor 2 in combinatie met/of zonder uitkering



+1500

Rapportages per jaar



+20 Jaren

Verzuim re-integratie



+30 Coaches

Landelijke dekking

Waarom verder dan werk?

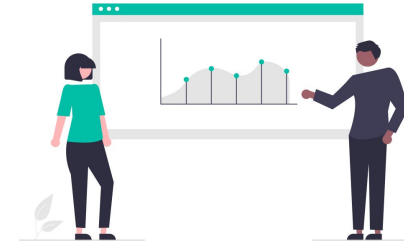
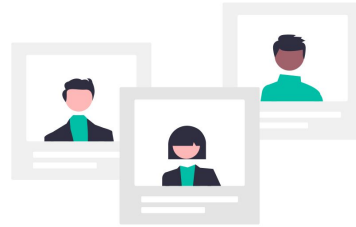
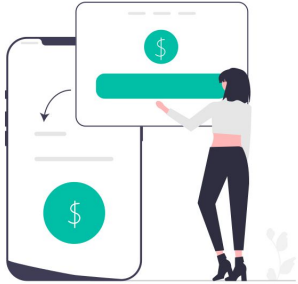

Steeds meer mensen buiten de boot
Door automatisering en concurrentie

Baankans voor ouderen < 5%
> 59 jaar = weinig kans op een baan

Plaatsingsresultaat gering
Slechts 7% een baan in Spoor 2

Schadelast loopt op
Schadelast loopt enorm op. 1-3 wordt
slechter niet beter.

Onze speerpunten



#1 UWV-proof

Wij garanderen UWV-proof onderzoek en begeleiding.
4-ogen principe en door arbeidsdeskundige begeleiding.

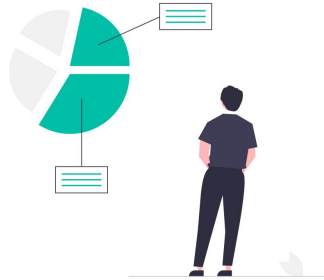

#2 Succes

Succespercentage van 26% bij Werkfit kandidaten en inzet van ons onderzoek bij 15+ trajecten. **Geen resultaat? Dan 50% teruggave.**

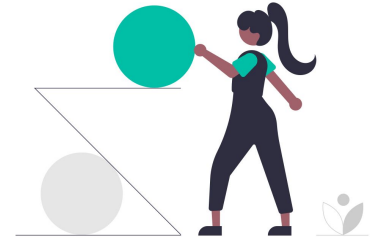

#3 De beste match maken

Met de coach, het doel, het traject. **Wij gaan altijd voor de beste match en leggen verantwoording af over de beste aanpak.**

Iets met slim aanpakken, spijkers en eerder beginnen

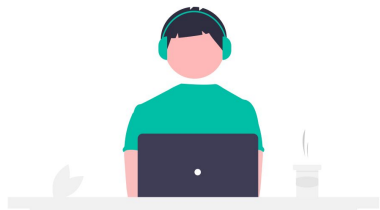

Wie snel wil gaan, moet slim plannen.

Van -1 verzuim naar 12 jaar. Wij gaan voor duurzame inzetbaarheid. **Dok als werk niet meer werkt helpen wij met de juiste uitkering of pensioen (in samenspraak).**

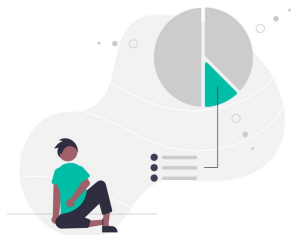

Spijker met koppen slaan

Directe match met ons banen-netwerk, arbeidsdeskundigen en coaches. **Focus op fysieke en psychosociale klachten, digifit maken, eigenrisicodragerschap.**



Eerder beginnen is eerder klaar

Door innovatie, software en AI beter en eerder analyses maken en sneller naar werk bewegen. **Een daadkrachtige aanpak**

Arbeidsdeskundig onderzoek

Binnen 7 dagen een UWV-proof onderzoek, meer dan nodig en door geregistreerde arbeidsdeskundige

1.) Vrijblijvend advies: **type onderzoek en vorm (online, offline, spoed, voorbespreking).**
Wij zijn uw sparringspartner.

2.) Bewustwording (optioneel):
WGA-instroomkans/pensioen/IV A/Inkomen/Mobiliteit / Schadelastreductie

3.) Doorlopende ondersteuning:
Via Arbeidsdeskundige.ai gratis extra doorlopend onderzoek
Spoor 1a, b en 2.

Eigen werk (bij de eigen werkgever)

Aangepast werk (bij de eigen werkgever)

Tweede spoor (werk buiten de eigen werkgever)

Werken is niet mogelijk

-35% geen WGA uitkering

WGA uitkering 35-80%

WGA uitkering 80-100%

IVA uitkering

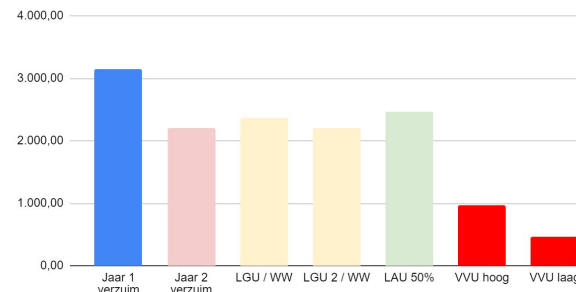

#1 1000 rapporten UWV-proof opgesteld #2 1000 vergoedingen verzekeraars #3 50+ ervaringen #4 Landelijke dekking

Re-integratietrajecten: verder dan werk!

Een duurzame en zinvolle match naar werk en inkomen: ook als het even niet meer werkt

1.) **Optimale transparantie:** continu inzicht in acties via onze software

2.) **Top-coaching:** door geregistreerde coaches en arbeidsdeskundigen

3.) **Analyses:** eerder beginnen is eerder klaar.



Hallo Homijra,

Mijn naam is Coos, ik ben jouw re-integratie coach.



*** Tips! ***

- Via het menu kom je bij alle onderdelen van je dossier.
- 'Mijn Route' laat zien in welke volgorde we dit gaan doen.
- En werkt tevens als snelkoppeling naar de acties.
- Probeer het maar eens uit!

Als re-integratiecoach begeleid ik jou bij het onderzoeken van de arbeidsmarkt kansen, als gevolg van een ontstane veranderingen. Wij gaan samen aan slag met het in kaart brengen van jouw wensen, kwaliteiten, competenties en mogelijkheden in kaart brengen. Dit doe ik middels één op één coaching gesprekken en de inzet van assessments.

Ik ondersteun bij het solliciteren (brief, CV, gesprekken), netwerken en bij het vinden van passende vacatures of tijdelijk naar vrijwilligerswerk. Tevens denk ik met mee bij een eventueel omscholingstraject. Wij werken samen toe naar het vinden van nieuw, passend en duurzaam werk. Ik help mee met het versterken van de arbeidsmarktpositie en de vaardigheid om zelfstandig een nieuwe functie te verwerven. Of zorgen ervoor dat we alle voorbereidingen daarvoor hebben gedaan.

Beste bankans in sector

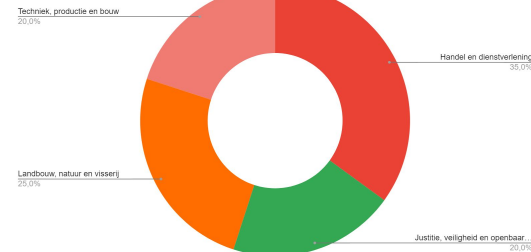

Ik ben



- Aandachtig
- Actief
- Betrouwbaar
- Sociaal
- Creatief
- Zelfstandig
- Ondernemen

Ik kan

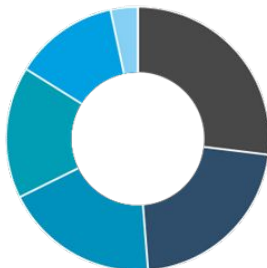

- Ondernemen
- Rijbewijs BE
- Taalvaardig
- Samen werken
- Basis computer
- Presenteren

Ik wil



- Voortuigen besturen
- Repareren
- Beveiligen
- Verken met machines
- Mensen Helpen
- Verkopen

Ik heb nodig

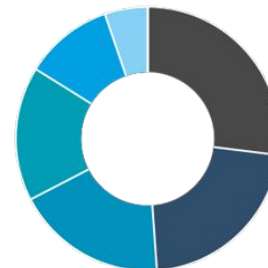

- Nauwkeurigheid
- Sociaal
- Rustige omgeving
- Ondersteuning
- Eerlijkheid
- Vertrouwen

**Persoonlijk
functioneren**

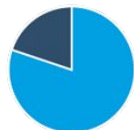

■ Belastbaar ■ Beperkt

**Sociaal
functioneren**



■ Belastbaar ■ Beperkt

**Dynamisch
handelen**

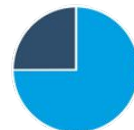

■ Belastbaar ■ Beperkt

**Statische
houdingen**

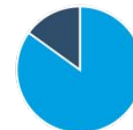

■ Belastbaar ■ Beperkt

Werktijden



■ Belastbaar ■ Beperkt

Klanten en netwerk: baangarantie



Analyse kandidaat
Door coach en onze software



Directe lijn recruiter
Zonder sollicitatie aan de slag door bulk



Snel inzetbaar
Al binnen 3 maanden declarabel inzetbaar

Ervaringen

Firma Brandwacht

★★★★★ 1 juli 2021

Zeer goede ervaring met Matchvermogen. Matchvermogen doet er alles aan om samen met jou tot de beste oplossing te komen. Sterk klant gericht

Harry Limburg

Fijne samenwerking met Match Vermogen

★★★★★ 13 juli 2022

Zowel onze medewerker als ik hebben de samenwerking met Niels en Arva als zeer prettig, snel en vooral open ervaren. Er wordt echt een stapje extra gedaan waarbij zelfs buiten kantoor tijden wordt gedacht aan het gezamenlijke doel. Helaas hebben we elkaar nog niet persoonlijk ontmoet maar dit gaan we snel doen. Tot ziens bij het... [Toon meer](#)

J. Mohabir

Van WGA naar IVA

★★★★★ 20 april 2022

Niels heeft mij enorm geholpen met de herbeoordeling van mijn WGA- uitkering. Wij hadden, zo bleek opeens, voor onze hypotheek een IVA nodig. Niels heeft mijn papieren goed doorgenomen en adhv. een gesprek kon hij een duidelijk beeld scheppen over hoe aannemelijk een IVA voor mijn situatie was. Deze bleek zeer aannemelijk, en tevens heeft... [Toon meer](#)

Jolande Van De Graaf

Tweede spoor was super

★★★★★ 9 april 2022

Heel blij met de hulp van Best Match tijdens mijn traject. Veel dank aan Jacqueline en Niels. Uiteindelijk terug naar mijn oude werkgever, maar zeer blij met alle coaching.

Peter Stekelmans

CAMACE

★★★★★ 7 januari 2022

Niels en zijn team werken snel, efficiënt en doelmatig. De lijnen zijn altijd kort, wat ik heel prettig vind. Wij zetten Matchvermogen voornamelijk in voor AD-onderzoeken. De rapportages zijn inhoudelijk op orde. Je kunt zien dat ze hun onderzoek uitgebreid doen Verder zijn de rapporten ook visueel sterk. Door middel van grafieken en modellen... [Toon meer](#)

Loes Hoefnagels

CAMACE

★★★★★ 17 november 2021

Erg tevreden over de goede kwaliteit dienstverlening! Wij maken gebruik van zijn expertise middels arbeidsdeskundige onderzoek en bezwaar en beroepszaken. Het is altijd prettig samenwerken, korte doorlooptijden, inhoudelijk sterke adviezen, erg klantgericht en fijne sparringspartner

Carmen van Aert

Cohesie

★★★★★ 9 augustus 2021

Een deskundige adviseur die mij met duidelijke taal geholpen heeft met mijn vragen.

Martijn Toussaint

Particulier

★★★★★ 19 juni 2021

We hadden nog niet eerder van Matchvermogen gehoord, maar we zijn blij dat we van hun diensten gebruik hebben gemaakt en zijn blij met het resultaat. Op een professionele en adequate manier zijn we goed en prettig ondersteund.

Michel Krijne

FLINK

★★★★★ 15 maart 2021

To the point informatie van een praktische professional. Precies wat wij nodig hadden op dat moment.

Bijlage 1: impressie AI analyse

Q Zoekprofiel

Inventarisatie maatmanfunctie	✓
Zoekprofiel achtergrond	✓
Zoekrichtingen opstellen	✓
Hervattingsmogelijkheden	✓

i Info

Dit zijn de mogelijke zoekrichtingen geduid door de coach, de arbeidsdeskundige en werknemer. Hierbij dient minimaal een onderbouwing gegeven te worden, waarom dit mogelijk passend is en/of aan welke voorwaarden het dan dient te voldoen.

Het UWV kan een sanctie opleggen, indien de geduide zoekrichtingen niet passend worden geacht en/of niet voldoende zijn onderbouwd. Mocht je geen kansen kunnen duiden, kun je de Backoffice vragen om arbeidsdeskundige interventie (interne arbeidsdeskundige).

≡ Zoekrichting

+ Toevoegen ✎ Genereer

Functie Omschrijving

Conciërge

Het uitvoeren van allehande werkzaamheden voor bijvoorbeeld een school of

Productiemedewerker

Gebruiker: Geef me 3 passende functies in Nederland voor deze persoon met argumentatie.

Trend AI:

🕒 Klusjesman

Als Klusjesman is deze persoon verantwoordelijk voor het verrichten van diverse kluswerkzaamheden, waarbij nauwkeurigheid en opmerkzaamheid van groot belang zijn. Het werken als Klusjesman biedt afwisseling en voldoening door het behalen van haalbare doelstellingen.

🕒 Magazijnmedewerker

In de functie van Magazijnmedewerker is deze persoon verantwoordelijk voor het op ordelijke wijze beheren van voorraden en materialen. Deze functie biedt een goede beloning en een veilige werkomgeving, waarbij de assertieve en duidelijke communicatiestijl van de persoon goed van pas komt.

🕒 Onderhoudsmedewerker

Als Onderhoudsmedewerker is deze persoon bezig met het onderhouden en repareren van verschillende objecten of installaties. Deze functie vereist nauwkeurigheid en communicatieve vaardigheden, wat goed aansluit bij de competenties van de persoon. Bovendien biedt het een goede balans tussen werk en privé.

Vraag passende functies

Vraag CV inrotekst

Type je vraag...

Verstuur

Bijlage 2: portal voor werkgever, live inzicht traject

← Terug

Hallo ik ben Ilona,

Ik ben de coach binnen dit dossier.
het betreft werknemer Heidi van Ruler



Ik ben bereikbaar per mail op
ilona@bestmatchbv.nl
en telefonisch op 06-28744488

Info

Je kunt me alles vragen over je re-integratie proces. Ik duik dagelijks in de regels van de Ziektewet, WGA, WVP en juridisch-medische vraagstukken.

Logboek

Aangemaakt	Soort	Gereed
✓ 14-03-2024	☎ Contact met Casemanager	14-03-2024 📄 ▲
✓ 11-03-2024	☎ Intakegesprek/introductie Best Match	11-03-2024 📄
✓ 08-03-2024	📈 Voortgang/contactmomenten	08-03-2024 📄
✓ 11-03-2024	✉ Sollicitatie status aangepast in Solliciteren per brief Opella - Medewerker Servicepunt	05-03-2024 📄
✓ 04-03-2024	📄 Traject opgestart	04-03-2024 📄
✓ 11-03-2024	✉ Sollicitatie status aangepast in Solliciteren per brief Gemeente Ede - Medewerker Publieke zaken/Front Office medewerker	27-02-2024 📄
11-03-2024	👤 Persoonsprofiel inventariseren	📄 ▼

Bijlage 3: portal voor werknemer, eigen regie

- Mijn BestMatch
- Mijn Route
- Mijn Profiel
 - CV ✓
 - Persoonsprofiel ✓
 - Zoekprofiel ✓
- Mijn Ontwikkeling
 - Kernontwikkeling 4
- Mijn Arbeidsmarkt
 - Arbeidsmarkt ✓
 - Sollicitaties 10
- Mijn Reflecties 3
- Chat ✓
- Documenten 1

Hallo Rody,

Mijn naam is Sunetta,
ik ben jouw re-integratie
coach.

Als re-integratiecoach begeleid ik jou bij het onderzoeken van de arbeidsmarktkansen, als gevolg van een ontstane veranderingen. Wij gaan samen aan slag met het in kaart brengen van jouw wensen, kwaliteiten, competenties en mogelijkheden in kaart brengen. Dit doe ik middels één op één coaching gesprekken en de inzet van assessments.

Ik ondersteun bij het solliciteren (brief, CV, gesprekken), netwerken en bij het vinden van passende vacatures of tijdelijk naar vrijwilligerswerk. Tevens denk ik met mee bij een eventueel omscholingstraject. Wij werken samen toe naar het vinden van nieuw, passend en duurzaam werk. Ik help mee met het versterken van de arbeidsmarktpositie en de vaardigheid om zelfstandig een nieuwe functie te verwerven. Of zorgen ervoor dat we alle voorbereidingen daarvoor hebben gedaan.



* Tips! *

- Via het menu kom je bij alle onderdelen van je dossier.
- 'Mijn Route' laat zien in welke volgorde we dit gaan doen.
- En werkt tevens als snelkoppeling naar de acties.
- Probeer het maar eens uit!

- Mijn BestMatch
- Mijn Route
- Mijn Profiel
 - CV ✓
 - Persoonsprofiel ✓
 - Zoekprofiel ✓
- Mijn Ontwikkeling
 - Kernontwikkeling 4
- Mijn Arbeidsmarkt
 - Arbeidsmarkt ✓
 - Sollicitaties 10
- Mijn Reflecties 3
- Chat ✓
- Documenten 1

Wijzig sollicitatie

Terug Opslaan

Datum

Functie

Bedrijf

Plaats

Contact persoon

Email

Link vacature

Status

Jouw profiel is bijna compleet!



Helaas is je profiel nog niet compleet

..voor vragen en/of opmerkingen kun je me altijd berichten via de Chat!

